Referenten Klinik und Poliklinik für Vaskuläre und Endovaskuläre Chirurgie, Klinikum rechts der Isar der TUM

Prof. Dr. med. Hans-Henning Eckstein
Direktor

Dr. med. Heiko Wendorff
Geschäftsführender Oberarzt

Dr. med. Uta Werthern
Oberärztin

Dr. med. Ilaria Puttini
Ärztin

Dr. med. Martha Aguilera
Ärztin

Klinikum rechts der Isar
Klinik und Poliklinik für Vaskuläre und Endovaskuläre Chirurgie
Direktor: Univ.-Prof. Dr. Hans-Henning Eckstein

Ismaninger Straße 22, 81675 München
E-Mail: gefaesschirurgie@mri.tum.de

Tel. Chefsekretariat: (089) 41 40 - 21 67
Tel. Ambulanz: (089) 41 40 - 66 66

www.vascular.mri.tum.de

Klinikum rechts der Isar
Technische Universität München

Patiententag Aortenaneurysma

HERE FOR YOU

Freitag, 22. Juli 2022,
15.00-18.00 Uhr, Parkplatz vor TranslaTUM

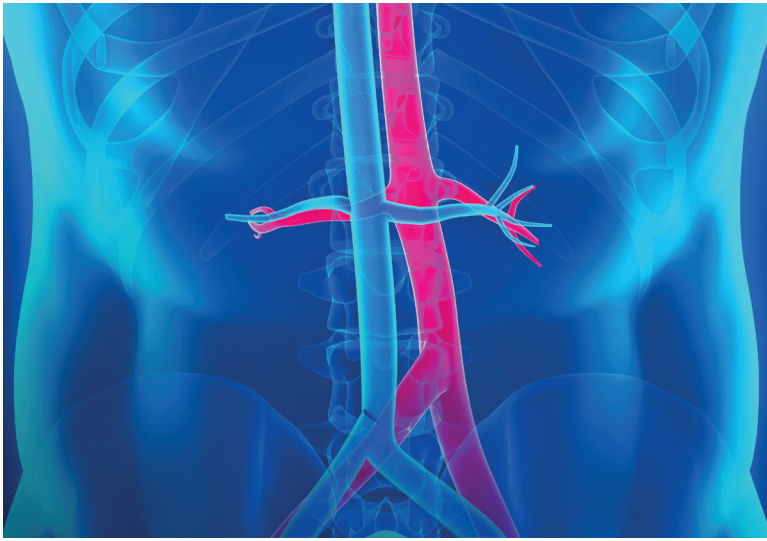

Sehr geehrte Damen und Herren,

Nachdem der persönliche Austausch mit Ihnen in den letzten beiden Jahren leider zu kurz kam, freuen wir uns umso mehr, Sie zu einer ganz besonderen Veranstaltung einzuladen. Der bevorstehende Patiententag Aortenaneurysma wird nicht wie gewohnt im Klinikum, sondern in einem eigens für Ausbildungszwecke entwickelten Lastwagen der Firma Medtronic stattfinden, welcher auf dem Parkplatz zwischen TranslaTUM und MRI-Hauptgebäude (siehe Lageplan) aufgebaut sein wird.

Wir laden Sie herzlich zu einer Veranstaltung ein, in der Sie alles Wissenswerte zum Thema Bauchaortenaneurysma erfahren werden:

Patiententag Aortenaneurysma, am 22.07.2022,
15:00 – 18:00 Uhr (3 identische 1-stündige Blöcke)

Während der einstündigen Veranstaltung werden Sie alles kennenlernen, was Sie über die gefährliche Erkrankung Bauchaortenaneurysma wissen sollten. Neben kurzen Vorträgen haben Sie die Möglichkeit, eine Ultraschall-Untersuchung am Probanden zu beobachten und zu sehen, wie die Stent-Versorgung eines Bauchaortenaneurysmas in der Praxis abläuft.

Es erwarten Sie Vorträge und Demonstrationen zu folgenden Themen: Grundlagen (Risikofaktoren, Häufigkeit, Beschwerden) des Bauchaortenaneurysmas.

- Ultraschall-Screening (Wer? Wie? Wann?) des Bauchaortenaneurysmas.
- Demonstration einer Ultraschall-Untersuchung am Probanden.
- Wie wird ein Bauchaortenaneurysma behandelt?
- Demonstration der Stent-Versorgung (EVAR) eines Bauchaortenaneurysmas am Simulator.

Während des Programms und im Anschluss werden Sie genügend Zeit haben, Fragen zum Thema Bauchaortenaneurysma und darüber hinaus im persönlichen Gespräch an Ihre Gefäßspezialisten zu stellen.

Wir würden uns sehr freuen, uns in entspannter Atmosphäre mit Ihnen austauschen zu können.

Ihre Gefäßspezialisten des Klinikums rechts der Isar

Univ.-Prof. Dr. med. Hans-Henning Eckstein
Direktor der Klinik und Poliklinik für
Vaskuläre und Endovaskuläre Chirurgie

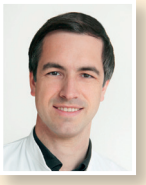

Dr. med. Heiko Wendorff
Geschäftsführender
Oberarzt

PROGRAMM

Der Block dauert insgesamt eine Stunde und beinhaltet unten stehende Vorträge und Demonstrationen. Sie starten jeweils um 15.00 Uhr, um 16.00 Uhr und um 17.00 Uhr

Vortrag „AAA – Risikofaktoren, Häufigkeit, Symptome“
Dr. Aguilera

Vortrag „Screening infrarenales Bauchaorten-Aneurysma“
Dr. Werthern

Demonstration Ultraschall am Probanden
Dr. Werthern

Vortrag "Therapie des infrarenalen Bauchaorten-Aneurysmas"
Dr. Puttini

Demonstration EVAR am Simulator
Dr. Wendorff / Dr. Puttini